



คู่มือประกอบการใช้งานระบบจัดเก็บข้อมูลเอกสารฉบับเต็มในรูปอิเล็กทรอนิกส์ [Thai Digital Collection (TDC)] วิทยาลัยพยาบาลบรมราชชนนีนี พะเยา

ประกอบด้วยข้อมูลดังต่อไปนี้

1. ตำแหน่งที่อยู่เว็บไซต์ (URL) ที่เกี่ยวข้องกับระบบ

- <http://www.thailis.or.th/tdc/> หรือ
- <http://dcms.thailis.or.th/tdc/> หรือ
- <http://tdc.thailis.or.th/tdc/>

2. การค้นหาข้อมูล

2.1 เปิดเว็บไซต์ <http://tdc.thailis.or.th/tdc/> จะปรากฏหน้าจอดังภาพที่ 1 ท่านสามารถคลิกปุ่ม Browse ด้านบน เพื่อดูรายการข้อมูล ปุ่ม Basic Search เพื่อค้นหาข้อมูลแบบเบื้องต้น หรือปุ่ม Advanced Search เพื่อค้นหาข้อมูลแบบขั้นสูง

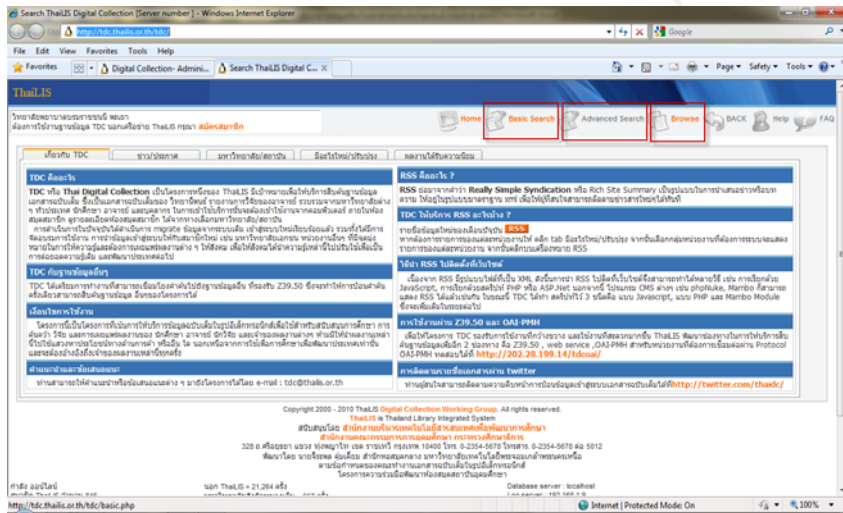

ภาพที่ 1

2.2 กรณีกดปุ่ม Browse จะปรากฏหน้าจอดังภาพที่ 2 ซึ่งจากตัวอย่างเป็นการ browse ตามชื่อผู้สร้างสรรค์ผลงาน โดยทดสอบกรอกชื่อ ตลฤดี (ไม่ต้องมีคำนำหน้าชื่อ) แล้วกดปุ่ม ค้นหา จะปรากฏรายการข้อมูลด้านล่างของหน้าจอ

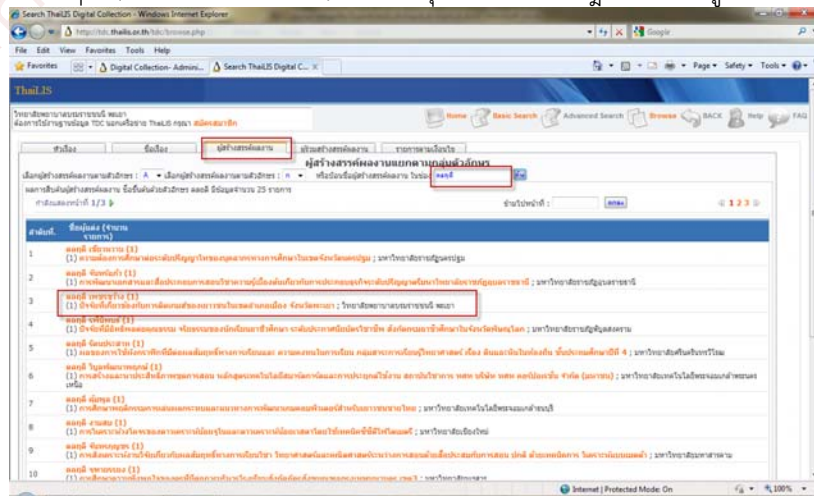

ภาพที่ 2

2.3 กรณีกดปุ่ม Basic Search จะปรากฏหน้าจอ ดังภาพที่ 3 จากตัวอย่างเป็นการค้นหาโรคปอดอักเสบเรื้อรัง โดยค้นหาจากชื่อเรื่อง ของวิทยาลัยพยาบาลบรมราชชนนีนี พะเยา แล้วค้นปุ่ม ค้นหา

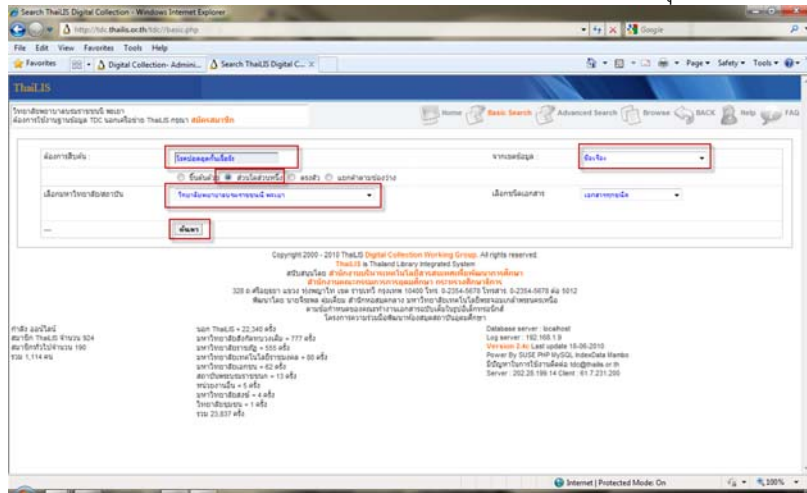

ภาพที่ 3

หน้าจอแสดงผลลัพธ์ของการค้นหาจะปรากฏ ดังภาพที่ 4

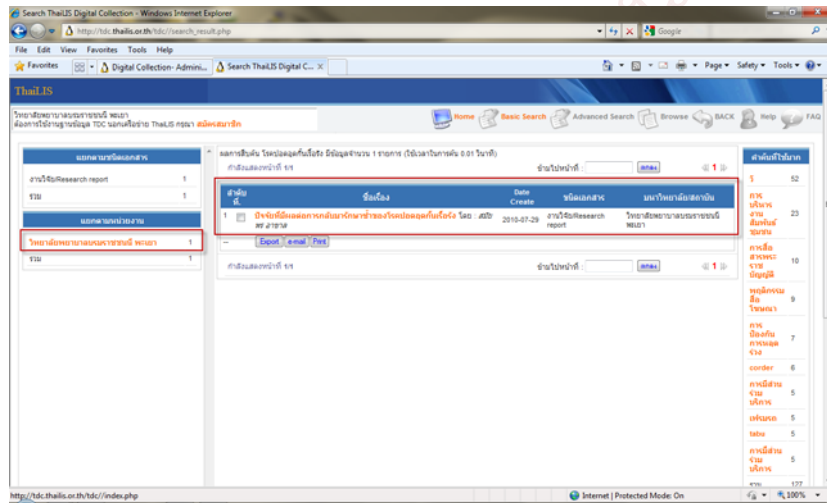

ภาพที่ 4

2.4 กรณีกดปุ่ม Advanced Search จะปรากฏหน้าจอ ดังภาพที่ 5 จากตัวอย่างเป็นการค้นหา “โรคใช้ปวดข้อยุ้งลาย” โดยค้นหาจากชื่อเรื่องจากทุกมหาวิทยาลัย/สถาบัน กำหนดเป็นเอกสารงานวิจัยและให้มีการจัดเรียงเอกสารตามชื่อเรื่อง แล้วกดปุ่ม ค้นหา

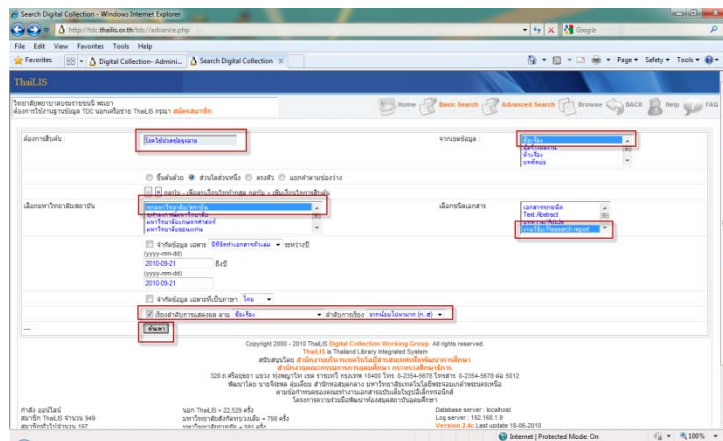

ภาพที่ 5



หน้าจอแสดงผลลัพธ์ของการค้นหาจะปรากฏ ดังภาพที่ 6

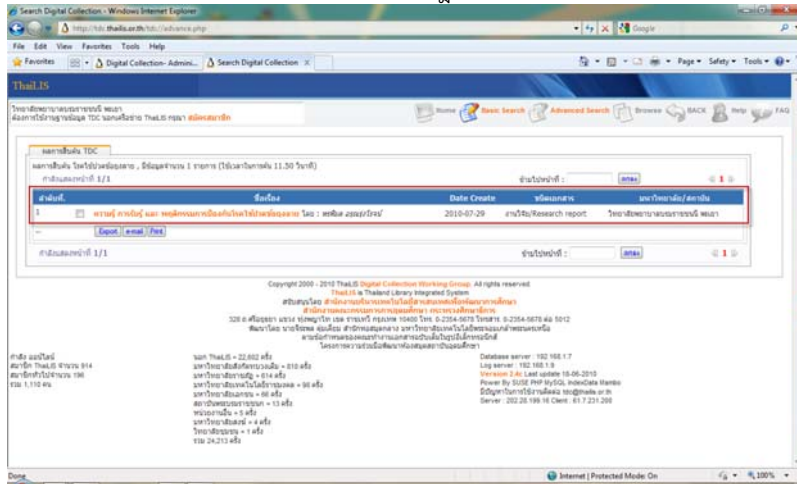

ภาพที่ 6

เมื่อคลิกที่รายการข้อมูล จะปรากฏรายละเอียดดังภาพที่ 7 และจะแสดงรายการข้อมูลที่เป็น fulltext ให้สามารถดาวน์โหลดได้

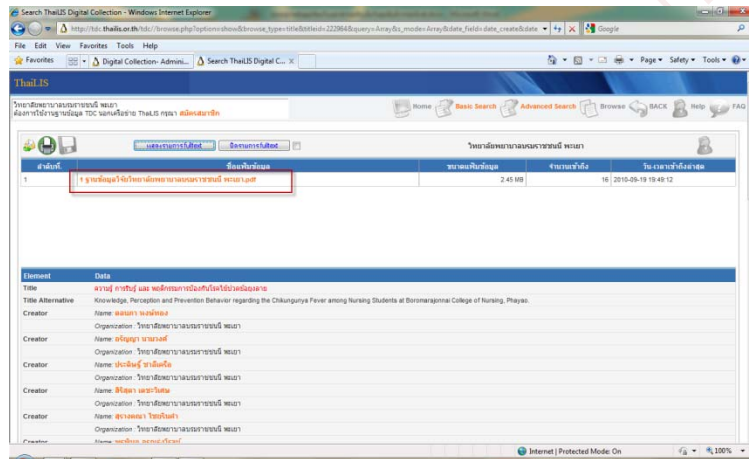

ภาพที่ 7

